

SCHNITT A-A

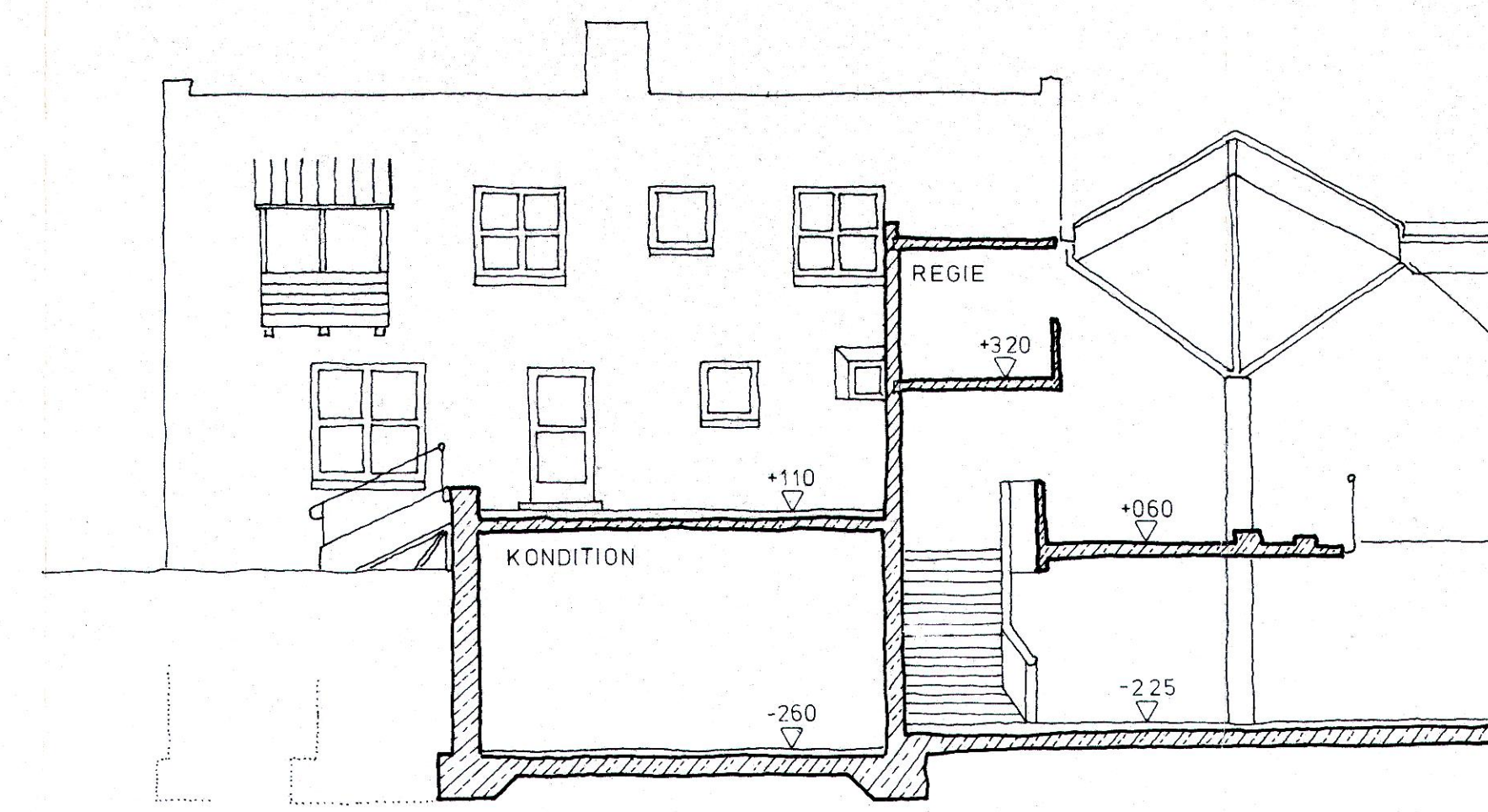

SCHNITT B-B

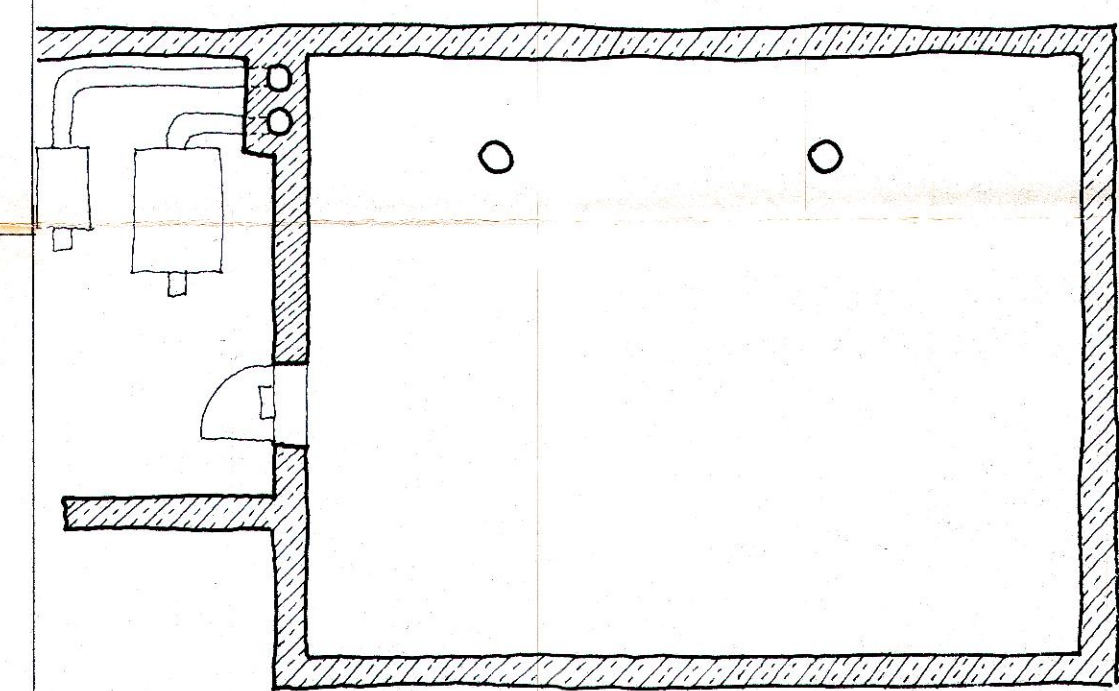
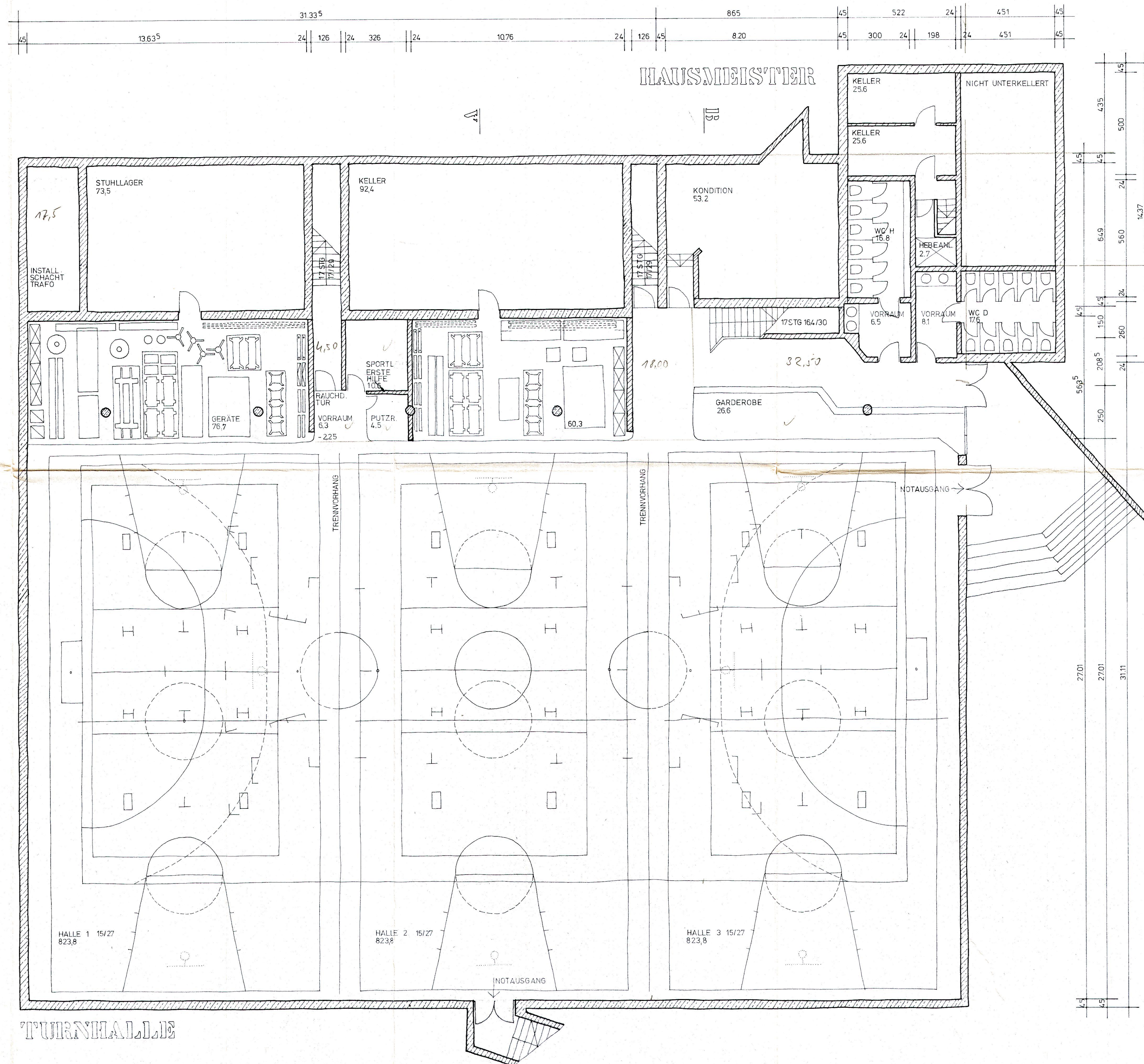

TECHNISCHE GEPRÜFT:  
Dachau den 21. JAN. 1979  
DER KREISBAUMEISTER  
i.v. M. M.

Die baubedingte statische Berechnung ist  
10. Obergeschoss von 10.7.71 und in allen Einzelheiten  
genau zu beachten.

DIE NACHBARN:

Maßnahmen für Schall- und Wärmeschutz  
sind entsprechend der baubedingten ge-  
richtigen Berechnung - nach DIN 4108 und  
DIN 4109 - auszuführen.

DER BAUHERR:

Genehmigt mit Baubescheid vom 23.2.79  
Nr. 41/802-015/226/28...  
LANDRATSAMT DACHAU  
i.A.

DER SCHULLEITER:

DER ARCHITEKT:  
ARCHITEKT  
PROF. WERNER FRÄUDEL  
AMBACHSTRASSE 4  
8000 MU. 71, 009/7552893

VERBANDSSCHULE  
INNEBETRIEBSLAUSSEN  
KELLERGESCHOSS Turnhalle